

I.- ANALISIS DE RESULTADOS

1.- ¿Cuál de las siguientes instituciones, cree usted, que es la responsable de elaborar las ordenanzas ambientales?

Detalle	Conteo
a) El Congreso	3
b) La Superintendencia del medioambiente	9
c) El Municipio	61
d) El Ministerio del medio ambiente	44
e) ministerio de salud	4
f) No lo sé	2

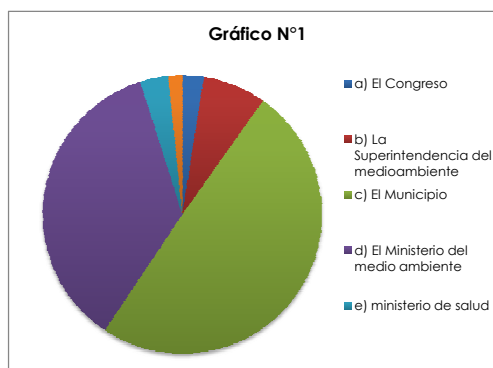

2.- Una Ordenanza ambiental es un instrumento:

Detalle	Conteo
a) Legal que permite normar y sancionar conductas ambientales de las empresas y el comercio.	29
b) Administrativo que permite normar y sancionar conductas ambientales de las personas.	27
c) Jurídico que permite normar y sancionar conductas ambientales de la comunidad.	50
d) Financiero que permite normar y sancionar conductas ambientales de las personas.	6
e) No lo sé	11

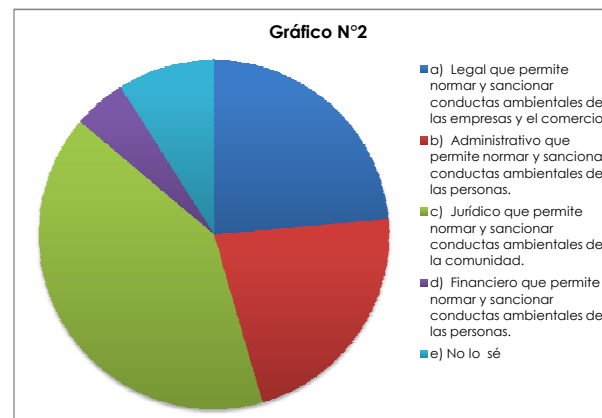

3.- ¿Cómo evaluaría la contribución que hace el municipio a la protección o cuidado del medio ambiente en su comuna?:

Detalle	conteo
a) Diariamente	22
b) Algunas veces a la semana	35
c) Alguna vez al mes	53
d) rara vez	11
e) Nunca	2

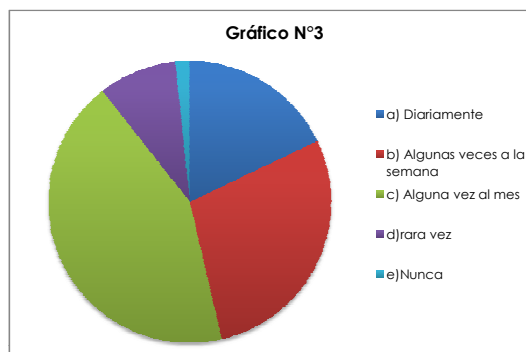

4.- Ante la siguiente afirmación: "Los/as vecinos/as del municipio están muy preocupados por los temas ambientales", ¿usted estaría?:

Detalle	Conteo
a) Totalmente de acuerdo	36
b) Más bien de acuerdo	40
c) Más bien en desacuerdo	36
d) Totalmente en desacuerdo	11



5.- Respecto del territorio de su comuna, ¿cree que la situación medioambiental en los últimos 5 años se ha?:

Detalle	Conteo
a) Mejorado	68
b) Mantenido	34
c) Empeorado	16
d) No sé	5

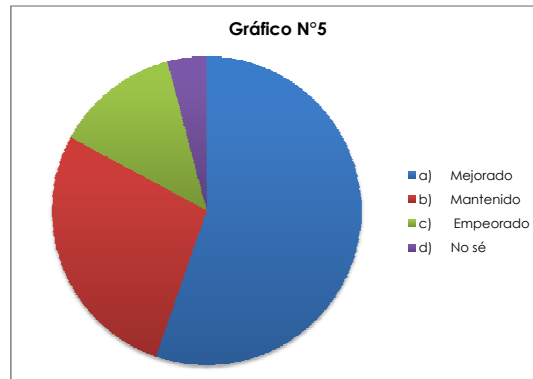

6.- ¿Cuál de los siguientes problemas ambientales el que más afecta en su comuna?.

Detalle	Conteo 1	Conteo 2
a) Contaminación del aire	51	2
b) Contaminación del agua	46	23
c) Contaminación del suelo	17	26
d) Pérdida de flora y fauna	3	18
e) Tenencia irresponsable de mascota	6	52
f) No existen problemas ambientales	0	2

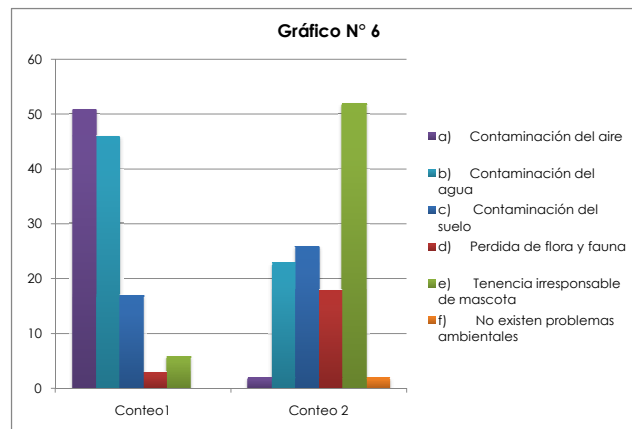

7.- Ante la siguiente afirmación: "en el país las personas están cambiando su comportamiento en forma positiva para la protección o conservación del medio"

Detalle	Conteo
a) Totalmente de acuerdo	29
b) Más bien de acuerdo	67
c) Más bien en desacuerdo	21
d) Totalmente en desacuerdo	6

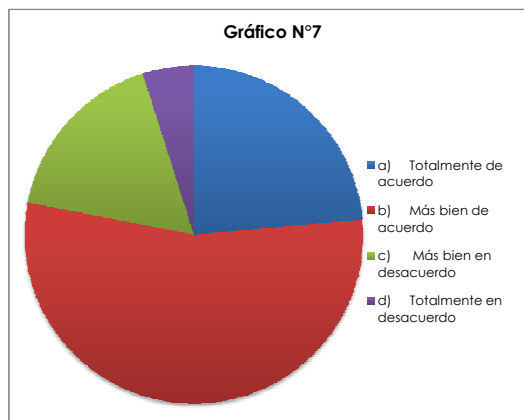

8.- ¿Cree que en el país la situación ambiental en los últimos 10 años se ha?:

Detalle	Conteo
a) Mejorado	58
b) Mantenido	39
c) Empeorado	23
d) No sé	3

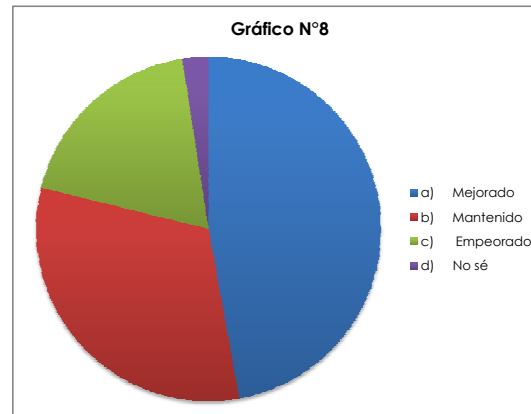

9.- A su juicio, ¿quién es el principal responsable de los problemas ambientales en el país?

Detalle	Conteo
a) Sector Público	4
b) Sector Privado	9
c) La Población	18
d) Todos por igual	91

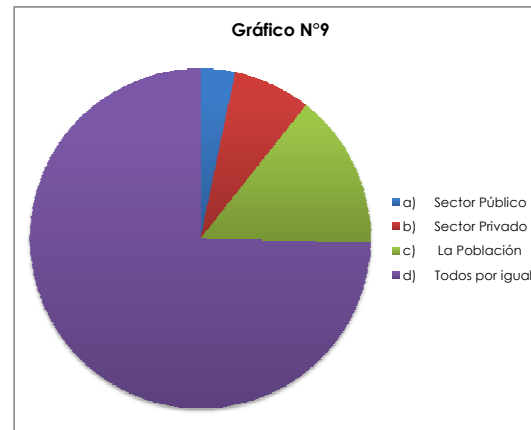

10.- El concepto de medio ambiente para usted es sinónimo de:

Detalle	Conteo
a) Ecología	14
b) Naturaleza y sociedad	24
c) Sociedad, Naturaleza y Ciudad	29
d) Ciudad y naturaleza	3
e) Ecología, Sociedad y Ciudad	39
f) Naturaleza	14

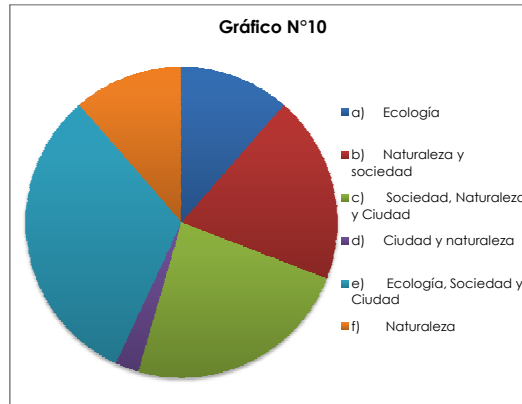

11.- Por favor, indique cuan de acuerdo o en desacuerdo está con los siguientes enunciados:

Criterio	11.a	11.b	11.c	11.d	11.e	11.f	11.g	11.h	11.i	11.j
Totalmente de acuerdo	37	19	12	14	17	70	48	36	30	87
Más bien de acuerdo	31	18	11	9	25	22	27	20	32	13
Más bien en desacuerdo	16	38	29	19	39	18	17	30	31	7
Totalmente en desacuerdo	33	41	64	72	30	6	20	21	19	7
Lo ignoro	6	7	7	9	12	7	11	16	11	9

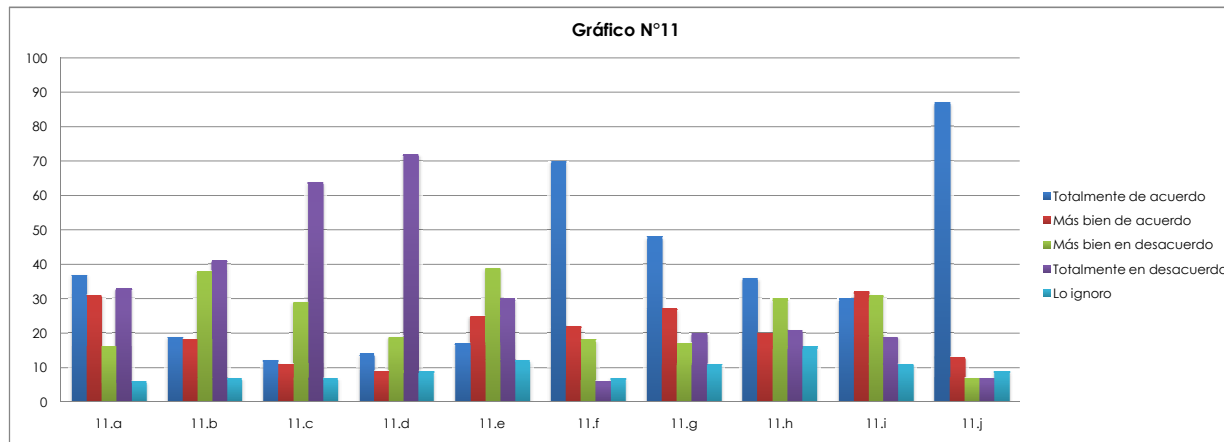

12.- se presenta la siguiente situación: Existe un conflicto entre una empresa y una(s) comunidad(es) local(es) producto del uso o futura explotación que desea hacer la empresa sobre un determinado recurso natural. Por favor, indique cuan de acuerdo está con los siguientes enunciados.

Criterio	12.a.-	12.b.-	12.c.-	12.d.-
Totalmente de acuerdo	15	65	20	76
Más bien de acuerdo	11	37	18	28
Más bien en desacuerdo	21	8	20	5
Totalmente en desacuerdo	66	4	53	4
No se pronuncia	10	9	12	10

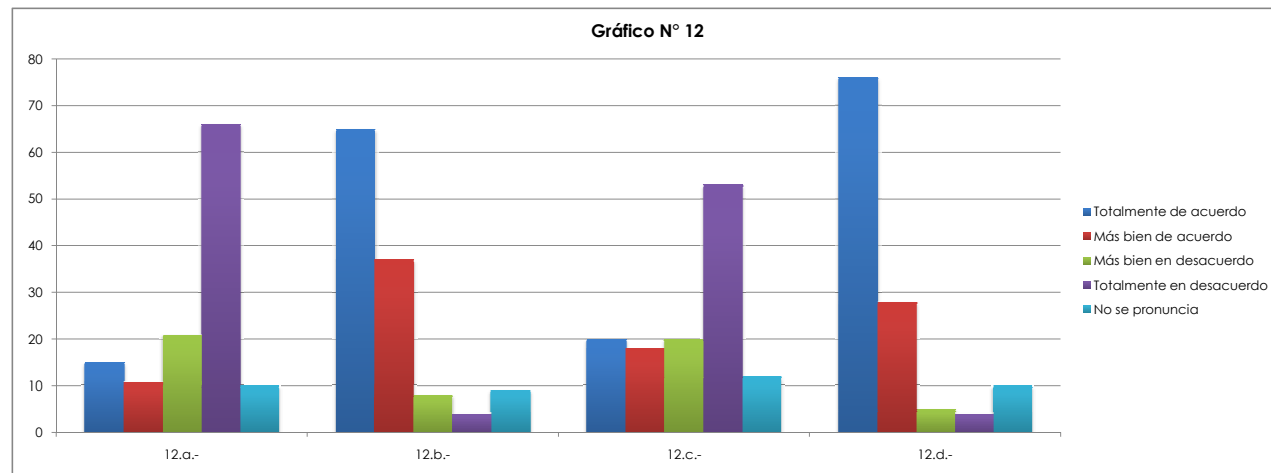

**** Recordar que la información emanada de esta encuesta y su respectivo análisis deberá ser publicada y puesta a disposición de toda la comunidad, a través de la página web o cualquier otro medio del que disponga el municipio.**